

QUADRO RESUMO DO SISTEMA DE HIDRANTES E MANGOTINHOS				
01	TIPO DE SISTEMA (Tabela 2, 17.07)	3		
02	RESERVA TÉCNICA DE RECHEIO ADOTADA (m³)	12 m³		
03	TIPO DE RESERVATÓRIO (elevado, ao nível do solo, subterrâneo)	NÍVEL DO SOLO		
04	SUÇÃO DA BCI (positiva, negativa)	POSITIVA		
05	VOLUME DE RESERVA DA ESCORVA (litros)	0		
06	VAZÃO NOS 2 HIDRANTES MAIS DESFAVORÁVEIS HIDRAULICAMENTE (L/min)	HP 4= 250,00 L/min HP 4= 250,00 L/min HP 4= 26,40 mca HP 2= 26,40 mca		
07	PRESSÃO NOS 2 HIDRANTES MAIS DESFAVORÁVEIS HIDRAULICAMENTE (mca)			
09	VELOCIDADE NA TUBULAÇÃO DE RECALQUE (m/s)	≤ 5		
10	VELOCIDADE NA TUBULAÇÃO DE SUÇÃO (m/s)	≤ 2		
11	POSSUI VÁLVULA REDUTORA DE PRESSÃO NO SISTEMA	NÃO		
12	VAZÃO E ALTURA MANOMÉTRICA TOTAIS DO SISTEMA (L/min, mca)	510,00; 54,96		
13	POTÊNCIA DA BCI (em CV)	12,5 CV		
14	POTÊNCIA DA JOCKEY (em CV)	-		
15	MANGUEIRAS	DÍAMETRO (mm)	TIPO	COMPRIMENTO (m)
16	(Outras informações)	40	3	2 x 15
				5

LEGENDA

- 1 ENTRADA DE BORDA – 75 mm
- 2 MANÔMETRO
- 3 PRESSOSTATO
- 4 QUADRO COMANDO ELÉTRICO
- 5 CURVA – 90° – 75 mm
- 6 TÊ – 75 mm
- 7 REGISTRO DE GAVETA – 75 mm
- 8 VÁLVULA DE RETENÇÃO – 75 mm
- 9 UNIÃO ASSENTO TÔNICO
- 10 CILINDRO DE PRESSÃO
- 11 TÊ REDUÇÃO diâmetro:75 mm x 63 mm
- 12 TÊ – 63 mm
- 13 CURVA – 90° – 63 mm
- 14 TAMPÃO RANHURADO – 75 mm

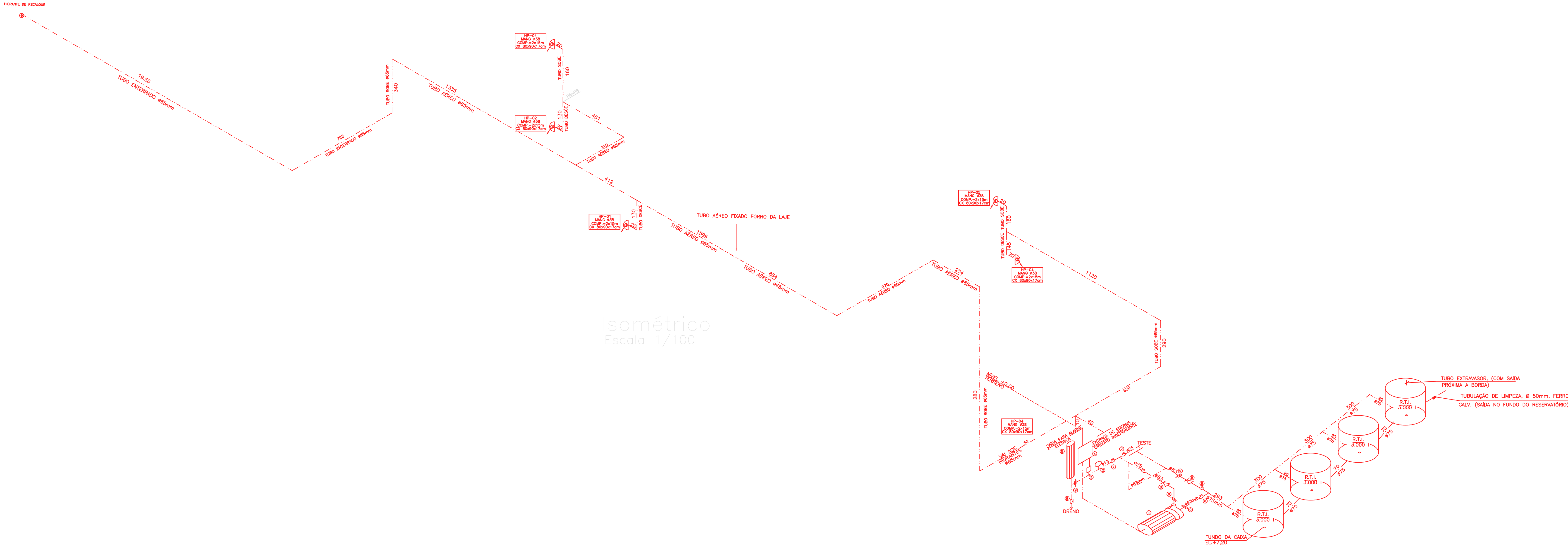

REVISÕES

REV	POR	DATA	DESCRIÇÃO
00	XX	00/00/0000	XX
00	XX	00/00/0000	XX
00	XX	00/00/0000	XX
00	XX	00/00/0000	XX
00	XX	00/00/0000	XX
00	XX	00/00/0000	XX
00	XX	00/00/0000	XX
00	XX	00/00/0000	XX

LEGENDA

PROJETO DE PREVENÇÃO E COMBATE A INCÊNDIO - PPCI

E.M. CASSIO VIEIRA MARQUES E QUADRA
ENDEREÇO: R. AMAZONAS, 1240 - VILA MONTANHESA, JUIZ DE FORA - MG, 36048-170

|ISOMETRICO HIDRAULICO

AUTOR:	AUTOR:	AUTOR:
ARQ. VIVIANE CATTEN MORENO CÁVEIS: A1580/22-8	ENG. CARLOS RENATO PRUCOLI CREVES: 031715-D	ENG. MARCELA CARVALHO M.V.M. CREVES: 04395/D

DESENHO: MARCELA CARVALHO
ESCALA: 1/100
DATA: 10/02/23
CÓDIGO: EMCVM-JF-OUT
PRANCHA:

06|06
RVO.

MOVI
Arquitetura e Urbanismo
marcela.carvalho@movi.com.br | (35) 3601-1822
MOVI - ES 20-460407

DE ACORDO COM A LEGISLAÇÃO VIGENTE, CARI-ARQ. AUT. DO PROJETO QUALQUER ALTERAÇÃO, SEM COMO OS DIREITOS AUTORAIS SOBRE O MESMO.
TODAS AS MEDIDAS DEVERÃO SER CONFERIDAS NO LOCAL.